

FORMULAIRE DE DEMANDE DE PERMIS BÂTIMENT ACÉRIQUE

SECTION 1 – IDENTIFICATION

LOCALISATION DES TRAVAUX :		
Adresse :		N° de lot (facultatif) :
		Code postal :
DEMANDEUR :		
Nom :		
Adresse :		
		Code postal :
Téléphone :		Autre :
Courriel (facultatif) :		
PROPRIÉTAIRE : IDEM QUE DEMANDEUR		
Nom :		
Adresse :		
		Code postal :
Téléphone :		Autre :
Courriel (facultatif) :		
ENTREPRENEUR : IDEM QUE PROPRIÉTAIRE IDEM QUE DEMANDEUR		
Nom de l'entreprise :		
Adresse :		
		Code postal :
Téléphone :		Autre :
N° de la licence RBQ :		

SECTION 2 – DESCRIPTION DES TRAVAUX

Nombre d'entailles de l'exploitation acéricole :			
Adresse ou numéros de lots des autres sites servant à l'exploitation situés à l'intérieur du territoire municipal (si applicable) :			
Dimensions du bâtiment :	X	Superficie :	2
Dimensions de l'aire de repos :	X	Superficie :	2
Bâtiment alimenté en eau courante :	Oui	Non	
Matériaux de revêtement extérieur :			
Matériaux de la toiture :			
Hauteur du bâtiment :			
Estimation du coût des travaux :	\$		

Votre demande doit être accompagnée des documents suivants :

- Plan de construction (voir exemple en page 3)
- Plan ou croquis de localisation du bâtiment (voir exemple en page 3)

SECTION 3 – DÉCLARATION DU PROPRIÉTAIRE OU DU DEMANDEUR

Je, soussigné, certifie que les renseignements donnés dans le présent document et ses annexes sont à tous les égards véridiques, exacts et complets. Je me conformerai à leurs dispositions et à celles du règlement d'urbanisme en vigueur. Je sais que l'émission d'un permis peut prendre jusqu'à trente (30) jours. Je sais également que je dois attendre l'émission du permis avant d'entreprendre les travaux et que si je débute les travaux avant, ce sera à mes risques.

Signature du propriétaire ou du demandeur

Date

***** NOUS VOUS INVITONS À VOUS RÉFÉRER À LA SECTION CROQUIS À LA PAGE SUIVANTE. *****

Veillez déposer votre demande de permis au bureau municipal ou aux bureaux de la MRC de La Nouvelle-Beauce situés au 280, boulevard Vachon Nord, bureau 200, à Sainte-Marie G6E 0H2, ou en copie numérisée à l'adresse suivante : annieblanchette@nouvellebeauce.com.

Pour toute information supplémentaire, veuillez contacter madame Annie Blanchette, inspectrice en bâtiment et en environnement, au 418-387-3444, poste 4109, ou par courriel.

EXEMPLES DE CROQUIS

Le plan de construction doit illustrer clairement :

- La dimension du bâtiment et de chacune des divisions;
- L'identification de l'usage de chacune des pièces;
- La localisation de la bouilleuse, des portes et des fenêtres.

Exemple de plan ou croquis de construction :

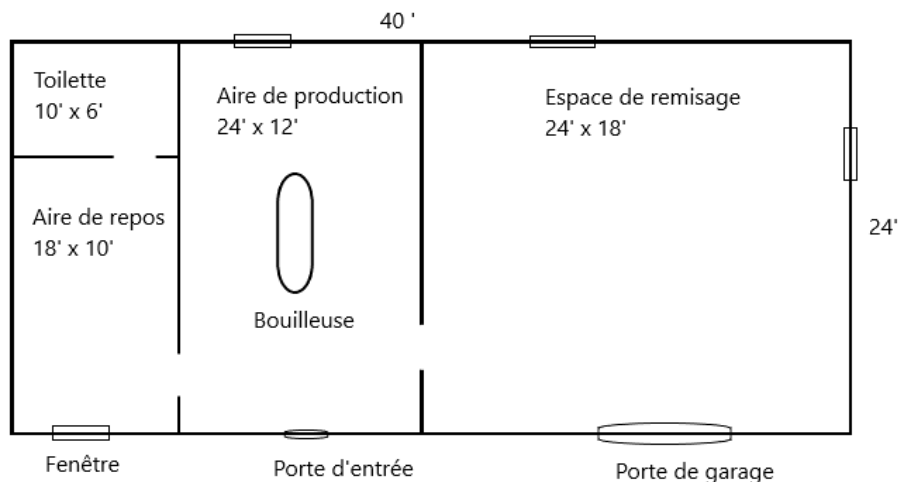

Le plan de localisation doit illustrer clairement :

- La localisation du bâtiment et la distance du bâtiment par rapport aux limites de propriété avant, latérales et arrière ainsi qu'un cours d'eau (si applicable)

Exemple de plan de localisation :

